"Een levende Eenheid "van Peter Harskamp

Peter Harskamp (1951) Beeldhouwer -Schilder. Speciaal voor de expositie bij Gallery Bell'Arte maakte Peter Harskamp beelden in combinatie met schilderijen : Een levende eenheid. Twee aspecten die elkaar totaal uitsluiten en daarom altijd met elkaar verbonden zijn. Het is daarom ook niet toevallig dat in de schilderijen en beelden van Peter de huid en het oog zulke belangrijke factoren zijn. Ze vormen immers bij uitstek de grens tussen "binnen" en "buiten" tussen onszelf en de wereld. Het uitzonderlijke van de sculpturen en schilderijen van Peter is nu precies dat hij dat kan visualiseren. Hij modelleert en schildert warmbloedigen, geen lege vormen of gedachten zonder lichamelijke "substantie".

Zeer geachte heer, mevrouw,
Met bijzonder genoegen nodigen wij u van harte uit voor deze unieke expostie.
Preview zondag 12 november van 13.00-18.00 uur waar Peter Harskamp dan ook aanwezig zal zijn. Deze expositie duurt t/m 25 februari 2007.

Met vriendelijke groet,
Doret Huibers

Gallery Bell'Arte
Jekerweg 51
6212 GA Maastricht
T/F 0031(0)43 3211702
E welkom@gallerybell-arte.com
I www.gallerybell-arte.com
I www.libasaf.com

Openingstijden:
di. t/m za. 11.00-17.00
zo. 14.00-17.00 en op afspraak.

Tevens werk van:
Luc Bemelmans
Gerti Bierenbroodspot
Emile Cornelis
Evert van Hemert
Nic Jonk
Carlos Mata
Jan Pater
Eddy Roos

Zondag 11 maart 2007 opening expositie Gerti Bierenbroodspot

De beeldengalerie van Maastricht

GALLERY BELL'ARTE
(Wijk 12, achter het Politieburo)

Jekerweg 51
6212 GA Maastricht
Nederland

Amazone, 120 x 140 cm

Staand met vogel, brons, 112 cm

Vrouw met vogel, brons, 75 cm

Ruiter, 100 x 100 cm

Vrouw met vogel, 120 x 100 cm

GALLERY BELL'ARTE

Peter Harskamp

Vrouw met sinaasappel, 80 x 100 cm

Vrouw met kat, 80 x 100 cm

Vrouw met kat, brons 54 cm

Getting together, 100 x 80 cm

Vrouw met blauwe doek, 100 x 120 cm

Vrouw met kat, brons 42 cm

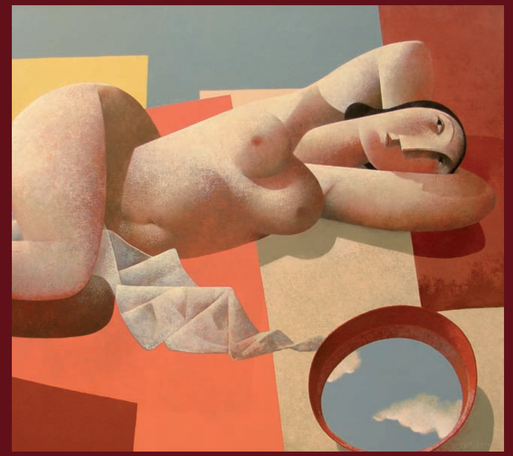

Luchtspiegeling, 200 x 180 cm

De Heer en Mevrouw / de Heer / Mevrouw:

Naam: .....

Adres: .....

Postcode en woonplaats: .....

E-mail: .....

- ❑ komt / komen zondag **12 november 2006** met … pers.
- ❑ bestelt / bestellen de DVD “Meesters in de beeldhouwkunst” door € 15,- over te maken op bankrekening 42.84.30.260 t.n.v. Gallery Bell’Arte.

Handtekening .....